

ROOM DIRECTORY

*DIREKTORI
KAMAR*



WELCOME

*A HOTEL SHOULD BE MORE THAN JUST A PLACE TO STAY AND RELAX.
THAT IS WHY OUR TEAM OF ENTHUSIASTIC PROFESSIONALS IS DEDICATED
TO MAKING SURE YOU RECEIVE ALL THE SERVICES YOU NEED.*

*THE ENTIRE TEAM OF PULLMAN JAKARTA INDONESIA
WISHES YOU A VERY PLEASANT STAY WITH US.*

PULLMAN JAKARTA INDONESIA

TABLE OF CONTENT

ROOM 05

Accent Suite

Air Conditioning /
Suhu Ruangan

Audio Video Cable /
Kabel Audio Video

Check Out

Doctor

Earthquake /
Gempa Bumi

Electrical Voltage /
Arus Listrik

Extra Bed /
Kasur Tambahan

Fire /
Kebakaran

Laundry & Dry Cleaning Service /
Layanan Cuci Baju &
Dry Cleaning

Le Club AccorHotels Loyalty
Membership /
Keanggotaan Le Club AccorHotels

Luggage /
Tas

Newspapers /
Surat Kabar

Prohibited Items /
Barang Terlarang

Religious Books & Services /
Keagamaan

Safety Deposit Box /
Kotak Brankas

Smoking and Non-smoking

Turn Down Service

Wake Up Call /
Layanan Bangun Pagi

BATHROOM15

Bathrobe & Slippers/
Mantel Mandi & Alas Kaki

Housekeeping

F&B 19

Breakfast /
Sarapan
Sana Sini Restaurant
Kahyangan Shabu-Shabu
& Teppanyaki
Le Chocolat
The Back Room
Makaron Bakeshop
Sushi Ichi

PUBLIC AREA 27

ATM & Currency Exchange
Automated External
Defibrillator
Dress Code /
Etika Berpakaian
Smoking

WELL BEING 31

Fitness Center
Hair Salon
Massage & Spa

SWIMMING POOL 35

Swimming

MEETINGS 39

Ballroom
Poetree Wedding Lounge
PRIME
The Linkar
Una

CONNECTIVITY 45

Connectivity Lounge /
Pusat Bisnis
Internet Access /
Akses Internet

POINTS OF INTEREST... 49

Religious Places
Shopping /
Belanja
Sightseeing /
Jalan-Jalan

03
—

TRANSPORTATION 55

Access /
Akses
Car Park /
Parkir Mobil
Car Rental /
Penyewaan Mobil
Limousine Service /
Layanan Mobil Limosin

ROOM



Pullman Jakarta Indonesia offers 427 guest rooms, apartments and suites in two wings, Main Tower and Pullman Tower along with panoramic views of Jakarta and well-appointed amenities.

Pullman Jakarta Indonesia menawarkan 427 kamar, apartemen dan griya tawang di dalam dua bangunan, Main Tower dan Pullman Tower dengan pemandangan panorama kota Jakarta dan fasilitas yang istimewa.

ACCENT SUITE

The premier suite, Accent, located on the highest floor of Pullman Tower, on the 15th floor.

Griya tawang tertinggi, Accent, yang terletak di lantai tertinggi Pullman Tower, yaitu di lantai ke-15.

AIR CONDITIONING / SUHU RUANGAN

Please use the wall-mounted thermostat in your room to adjust the temperature.

Silakan gunakan pengatur suhu yang terletak di dinding kamar untuk mengatur suhu ruangan.

CHECK OUT

Check out time is at 12pm (noon). If you wish to depart later or use Fast Check Out, please contact Reception or call Operator.

Waktu menginap hingga pukul 12 siang. Jika Anda ingin menambah waktu atau check out cepat, silakan hubungi Reception atau telepon Operator.

DOCTOR

Please contact Guest Services for medical assistance.

Silakan hubungi Guest Services untuk bantuan medis.





EARTHQUAKE / GEMPA BUMI

In the event of an earthquake, stay away from all windows. Seek cover beneath a table or other solid object and protect yourself, especially your head, from falling objects. Extinguish cigarettes and unplug all electrical appliances. You should not use the elevator under any circumstances.

Dalam keadaan gempa bumi, jauhkan diri Anda dari semua jendela. Berlindung di bawah meja atau benda keras lainnya dan tetap waspada, terutama kepala Anda dari benda-benda yang mungkin berjatuh. Matikan rokok dan cabut semua alat listrik. Jangan gunakan elevator dalam keadaan apapun.

ELECTRICAL VOLTAGE / ARUS LISTRIK

Electrical current is 220V, 50HZ. Please contact Housekeeping for adaptor loans.

Arus listrik yaitu 220V, 50HZ. Silakan hubungi Housekeeping untuk peminjaman adaptor.

EXTRA BED / KASUR TAMBAHAN

Please contact Reception or call Operator for more information.

Silakan hubungi Reception atau telepon Operator untuk informasi lebih lanjut.

FIRE / KEBAKARAN

If you discover a fire, immediately alert the Operator of any smoke or smell which may be due to fire. Activate the nearest fire alarm, or warn those near you. When leaving your room, shut the door to prevent the fire and smoke from spreading. Advice hotel staff if you notice anyone injured, trapped or remaining near the fire.

If you are trapped by fire or smoke outside your room, cover your nose and mouth with a wet towel to avoid smoke inhalation. When escaping through smoke, bend down, and follow the emergency lights. Use the emergency exits furthest away from the smoke and fire. If the stairs are impassable or otherwise unusable, proceed to the roof. Stand facing the wind and await rescue. You should not use the elevator under any circumstances.

If you are trapped by fire or smoke in your room, immediately call the Reception to notify your room number. Fill the bathtub with water. Fill the spaces around the door with wet towels or sheets or smoke to keep smoke or flames from entering. Follow instruction given through the public address system.

Jika Anda menemukan api, segera informasikan ke Operator mengenai asap atau bau apapun yang mungkin berhubungan dengan api. Nyalakan alarm api terdekat, atau peringatkan orang di sekitar anda. Tutup pintu kamar ketika Anda meninggalkan kamar untuk menghambat penyebaran api dan asap. Beritahukan staf hotel jika Anda melihat ada yang terluka, terperangkap atau berada di sekitar api.

Jika Anda terperangkap dengan api atau asap di luar kamar, tutup area hidung dan mulut dengan handuk basah untuk mencegah asap terhirup. Ketika berjalan keluar dari asap, merangkaklah dan ikuti lampu darurat. Gunakan pintu darurat terjauh dari api dan asap. Jika tangga tidak bisa dilewati atau digunakan, pergilah ke atap. Berdiri menghadap ke angin dan tunggu tim penyelamat. Jangan gunakan elevator dalam keadaan apapun.

Jika Anda terjebak oleh api dan asap di dalam kamar, secepatnya hubungi Guest Services untuk memberitahukan nomor kamar anda. Isi bak mandi dengan air. Penuhi area kosong sekitar pintu dengan handuk atau seprai basah untuk menghambat api atau asap masuk ke dalam. Ikuti instruksi yang diberikan melalui sistem pengumuman publik.

LAUNDRY & DRY CLEANING SERVICE / LAYANAN CUCI BAJU & DRY CLEANING

For same day service, please contact Housekeeping for them to collect your selected items before 10am.

Untuk layanan selesai di hari yang sama, silakan hubungi Housekeeping untuk mengambil pakaian sebelum pukul 10 pagi.

LE CLUB ACCORHOTELS LOYALTY MEMBERSHIP / KEANGGOTAAN LE CLUB ACCORHOTELS

Your loyalty points will be credited on your Le Club AccorHotels membership at check out on eligible stays. Earn points each time you stay in any of the participating hotels and enjoy a host of benefits. Le Club AccorHotels invites you to discover a world of advantages: hotels and partners discounts, exclusive services and airline miles. Registering is free and quick. To register or for more information, visit www.accorhotels.com or contact Reception. Terms & Conditions apply.

Poin keanggotaan Anda dapat dikreditkan pada keanggotaan Le Club AccorHotels pada akhir masa menginap yang memenuhi syarat. Dapatkan poin setiap kali Anda menginap di setiap hotel yang berpartisipasi dan nikmati keuntungannya. Le Club AccorHotels mengundang Anda untuk menemukan dunia keuntungan seperti diskon hotel dan rekan, layanan eksklusif dan mile dari maskapai penerbangan. Pendaftaran gratis dan cepat. Untuk mendaftarkan diri atau untuk informasi lebih lanjut, kunjungi www.accorhotels.com atau hubungi Reception. Syarat & Ketentuan berlaku.

LUGGAGE / TAS

For luggage pick up, please call Bell Captain.

Untuk bantuan dengan tas, silakan hubungi Bell Captain.

NEWSPAPERS / SURAT KABAR

Choice of Indonesian or English newspapers are available. Please contact Concierge or call Operator for assistance. More than 4,800 newspapers and magazines are available online for free with the PressReader App at the hotel. Download your complimentary daily newspaper or magazine when staying with us. More information on this service is handed out during Check In.

Tersedia pilihan surat kabar berbahasa Indonesia atau Inggris. Silakan hubungi Concierge atau telepon Operator untuk bantuan. Lebih dari 4,800 surat kabar dan majalah tersedia secara digital di aplikasi PressReader di hotel. Unduh surat kabar dan majalah gratis Anda saat menginap bersama kami. Informasi lebih lanjut untuk layanan ini diberikan saat check in.

PROHIBITED ITEMS / BARANG TERLARANG

Hotel guests are not allowed to bring in any weapons of any sort, pets and unpleasant smelling fruits such as Durian or Jack Fruit in all the facilities and areas of the Hotel.

Tamu tidak diperbolehkan membawa senjata dalam bentuk apapun, hewan peliharaan dan buah dengan bau tajam seperti durian atau nangka, di seluruh fasilitas dan area di dalam Hotel.

RELIGIOUS BOOKS AND SERVICES / KEAGAMAAN

Bible is located inside the bedside drawer. For assistance with Holy Qur'an and praying mat, please contact Housekeeping. Moslem praying direction is located inside the drawer (Main Tower) and on the ceiling (Pullman Tower). Musholla is located on 2nd floor near Studio 3 and 4 meeting rooms.

Please contact Concierge for a list of various religious services and worship places in Jakarta.

Alkitab tersedia di dalam laci meja samping tempat tidur. Untuk bantuan Kitab Suci Qur'an dan sajadah, silakan hubungi Housekeeping. Kiblat tersedia di dalam laci meja (Main Tower) dan di atap kamar (Pullman Tower). Musholla terletak di lantai ke-2 dekat ruang pertemuan Studio.

Silakan hubungi Concierge untuk informasi tempat ibadah dari berbagai kepercayaan di Jakarta.

SAFETY DEPOSIT BOX / KOTAK BRANKAS

A safety deposit box is provided for keeping your valuables safe. The hotel is not liable for lost or stolen items.

Kotak brankas disediakan untuk menyimpan barang berharga Anda. Hotel tidak bertanggung jawab atas kehilangan barang berharga Anda.

SMOKING AND NON-SMOKING

Pullman Jakarta Indonesia has both non-smoking and smoking rooms. If you wish to change rooms, please contact Reception or call Operator. A penalty will occur when smoking in Non Smoking Rooms. Please be informed that The Back Room is the only public area where smoking is allowed.

Pullman Jakarta Indonesia memiliki kamar untuk merokok dan kamar bebas asap rokok. Jika Anda ingin mengganti kamar, silakan hubungi Reception atau telepon Operator. Biaya denda akan dikenakan jika Anda merokok di kamar bebas asap rokok. Kami informasikan bahwa bar The Back Room adalah satu-satunya area publik yang memperbolehkan rokok.

TURN DOWN SERVICE

Your room is made up once per day. Turn down in the evening is available upon request between 6 - 9pm, please call Housekeeping.

Kamar Anda dibersihkan sehari sekali. Layanan turn down tersedia jika diminta pada pukul 6 hingga 9 malam, silakan hubungi Housekeeping.

WAKE UP CALL / LAYANAN BANGUN PAGI

To arrange a wake-up call, please call Operator.

Untuk mengatur layanan telepon untuk bangun pagi, silakan hubungi Operator.

BATHROOM



BATHROBE AND SLIPPERS / MANTEL MANDI DAN ALAS KAKI

Bathrobes and slippers with different sizes are available in the room cabinet. Should you wish to purchase or need additional bathrobes and slippers, please contact Housekeeping.

Mantel mandi dan alas kaki tersedia dengan ukuran berbeda di dalam lemari. Jika Anda ingin membeli atau membutuhkan tambahan mantel dan alas kaki, silakan hubungi Housekeeping.

HOUSEKEEPING

The Housekeeping team is committed to upholding Pullman's quality and cleanliness standards at all times. They keep the rooms stocked with towels and other bathroom amenities, such as shampoo, soaps and body lotion. Please contact Housekeeping should you need further assistance.

Housekeeping berkomitmen untuk menjaga standar kualitas dan kebersihan Pullman sepanjang waktu. Staf akan mengisi kamar dengan handuk dan fasilitas kamar mandi lainnya, seperti sampo, sabun dan krim badan. Silakan hubungi Housekeeping untuk bantuan lainnya.





F&B

BREAKFAST / SARAPAN

Breakfast is served at Sana Sini Restaurant, located in the Main Tower lobby, starting at 5.30am every day until 10.30am on weekdays and 11 am on weekends (Saturday and Sunday) and holidays.

Should you wish to enjoy breakfast in your room, please order from in-room dining breakfast menu. Continental breakfast is available and served 24/7 in your room. If breakfast is included in your room package, this offer is available complimentary from 5.30am to 12pm.

Guests with access to the Executive Lounge enjoy breakfast at the lounge, located on the 2nd floor at Pullman Tower.

A Wake Up Coffee is available starting 3 to 5.30am in the lobby. Have your complimentary coffee/tea/juice/small pastries on the go.

For early check out before 5.30am, Breakfast Boxes are available in Indonesian, Japanese, Chinese or Western style, please arrange with Operator until 11 pm on the previous evening. If breakfast is included in your room package, this comes complimentary, otherwise can be ordered at charge.

Sarapan tersedia di Restoran Sana Sini, terletak di lantai dasar Main Tower, mulai pukul 5.30 pagi setiap hari hingga pukul 10.30 hari Senin sampai Jumat dan hingga pukul 11 pagi hari Sabtu, Minggu dan libur.

Jika Anda ingin menikmati sarapan di dalam kamar, silakan pesan dari menu layanan dalam kamar. Menu sarapan continental selalu tersedia dan dapat dipesan 24 jam setiap harinya di dalam kamar. Jika sarapan termasuk dalam paket kamar Anda, layanan ini gratis mulai pukul 5.30 pagi hingga pukul 12 siang.

Tamu yang memiliki akses ke Executive Lounge dapat menikmati sarapan di lounge, yang terletak di lantai ke-2 Pullman Tower.

Wake Up Coffee tersedia mulai pukul 3 hingga 5.30 pagi di lobby. Anda dapat secara gratis menikmati kopi/teh/jus/pilihan roti untuk memulai hari.

Untuk check out pada pagi hari sebelum pukul 5.30 pagi, Kotak Sarapan tersedia dengan menu Indonesia, Jepang, Tiongkok atau Internasional, silakan pesan melalui Operator sebelum pukul 23 malam pada hari sebelumnya. Jika paket kamar Anda termasuk sarapan, layanan ini gratis, jika tidak, Anda dapat memesan layanan ini dengan harga tertentu.

SANA SINI RESTAURANT

Sana Sini Restaurant brings its diners to four culinary corners of the world and a dessert atelier.

The restaurant is open for breakfast, lunch and dinner offering international buffet spread and à la carte menu. Vinoteca by Pullman offers an international wine selection by the glass or by the bottle.

Location: Main Tower lobby

Breakfast 5.30am - 10.30am
(11am on weekends and holidays)
Lunch or Weekend Brunch
(buffet only) 12 - 3pm
Dinner 5.30pm - 10.30pm

Restoran Sana Sini mengajak tamu menjelajahi empat pojok kuliner dunia dan sebuah atelier hidangan pencuci mulut. Restoran ini dibuka untuk sarapan, makan siang dan makan malam dengan hidangan prasmanan internasional dan menu individual. Vinoteca by Pullman menawarkan pilihan anggur internasional dalam gelas atau botol.

Lokasi: lantai dasar Main Tower

Sarapan pukul 5.30 - 10.30
Makan Siang atau Brunch Akhir Pekan
(prasmanan saja) pukul 12 - 15
Makan Malam pukul 17.30 - 22.30

KAHYANGAN SHABU-SHABU AND TEPPANYAKI

Kahyangan Shabu-Shabu and Teppanyaki serve finest Japanese dining experience on the top floor of Wisma Nusantara, overlooking the cityscape of Jakarta.

Location: Wisma Nusantara 28th fl.

Lunch 11:30am - 3pm
Dinner 6 - 10pm

Kahyangan Shabu-shabu and Teppanyaki menyediakan pengalaman makan khas Jepang yang berkelas di lantai tertinggi Wisma Nusantara, dengan pemandangan kota Jakarta.

Lokasi: Wisma Nusantara Lt. 28

Makan Siang pukul 11.30 - 15
Makan Malam pukul 18 - 22





LE CHOCOLAT

Le Chocolat lobby lounge invites you to have a well-deserved break and enjoy tea by TWG, fine specialty coffee and great range of chocolate-based tidbits.

Location: lobby

8am - 11pm

Le Chocolat lobby lounge mengundang Anda untuk beristirahat sejenak dan menikmati teh dari TWG, kopi spesial dan berbagai pilihan hidangan berbahan dasar cokelat.

Lokasi: lobby

Pukul 8 - 23

MAKARON BAKESHOP

Makaron Bakeshop offers refined fresh-from-the-oven pastries, ready-to-go sandwiches and salads, seasonal goodies and designer cakes for all occasions.

Location: Main Tower lobby

7am - 10pm

Makaron Bakeshop menawarkan berbagai jenis roti yang dipanggang setiap hari, roti lapis dan salad untuk dibawa pulang, hidangan khusus hari raya atau liburan dan kue tart dengan desain cantik yang cocok untuk semua perayaan.

Lokasi: lantai dasar Main Tower

Pukul 7 - 22

SUSHI ICHI

Sushi Ichi Jakarta is a branch of the award-winning Tokyo-based Ginza Sushi Ichi. Reservation is essential, our Operator will help with the reservation. Restaurant accepts cash or credit card, no charges to guest rooms.

Location: 2nd fl.

Tuesday to Sunday
12 - 2.30pm and 6 - 10pm

Sushi Ichi Jakarta adalah cabang dari restoran Ginza Sushi Ichi di Tokyo yang sudah memenangkan banyak penghargaan. Reservasi sangat disarankan, Operator kami dapat membantu reservasi. Restoran ini menerima pembayaran dengan uang tunai atau kartu kredit, namun tidak dapat ditagihkan ke kamar.

Lokasi: lantai ke-2

Selasa hingga Minggu
Makan Siang pukul 12 - 14.30
Makan Malam pukul 18 - 22

THE BACK ROOM

The Back Room bar is one of a kind hotel bar in Jakarta offering hand-crafted cocktails, punches, whiskeys, signature dishes and cigars. The bar consists of both non-smoking and smoking sections.

Location: Pullman Tower lobby

11am - 1am

The Back Room bar adalah bar unik di Jakarta yang menawarkan koktail buatan tangan, minuman, wiski, makanan khas dan cerutu. Bar ini terdiri dari area bebas rokok dan area untuk merokok.

Lokasi: lantai dasar Pullman Tower

Pukul 11 - 1 lewat tengah malam

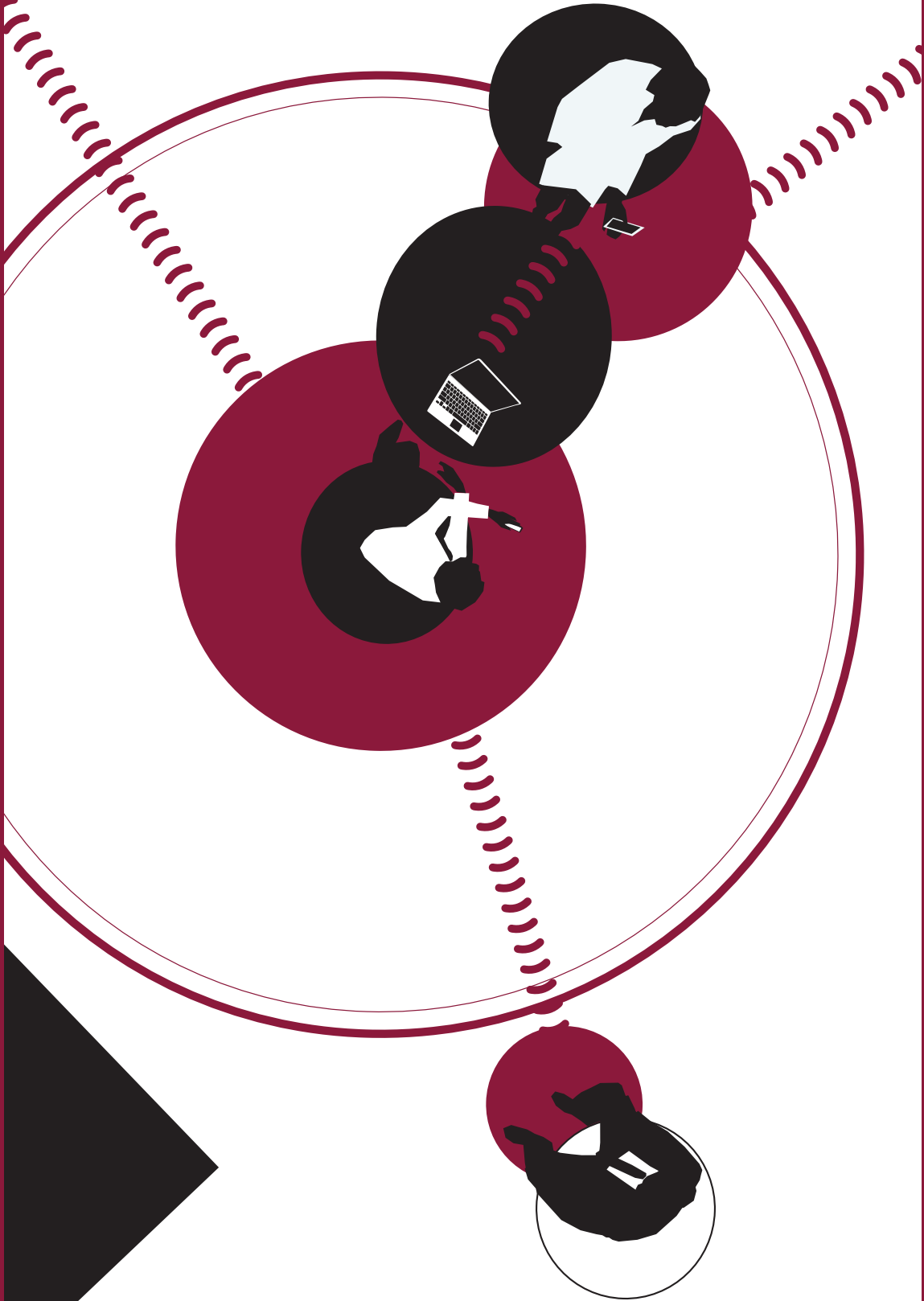

PUBLIC AREA

ATM & CURRENCY EXCHANGE

The nearest ATMs and local bank branches are located in the lobby of the Wisma Nusantara Building, adjacent to the hotel. ATMs are accessible 24/7. A money changer is located on the second floor of the hotel (every day from 8am to 7pm).

ATM terdekat terletak di lantai dasar Wisma Nusantara, bersebelahan dengan hotel. ATM dapat diakses 24 jam setiap harinya. Penukaran mata uang terletak di lantai ke-2 hotel (setiap hari mulai pukul 8 hingga 19).

AUTOMATED EXTERNAL DEFIBRILLATOR

The hotel installs CPR, basic emergency aid and Automated External Defibrillator. In medical emergency situations, please contact Guest Services or call Operator and seek help from others near you.

Hotel memiliki perlengkapan CPR, bantuan darurat dasar dan defibrillator otomatis. Dalam situasi gawat darurat medis, silahkan hubungi Guest Services atau telepon Operator dan minta bantuan orang lain di sekitar Anda.

DRESS CODE / ETIKA BERPAKAIAN

For your convenience, we suggest you to wear smart casual attire and shoes in all hotel areas and facilities. Hotel slippers and bathrobes are not allowed in the restaurant outlets at any time.

Untuk kenyamanan Anda, kami sarankan Anda untuk memakai busana kasual yang rapih dan bersepatu di seluruh area dan fasilitas hotel. Sandal dan mantel mandi tidak diperkenankan di seluruh restoran.

SMOKING

Smoking is allowed for guests of The Back Room bar or designated areas outside the lobby.

Merokok diperbolehkan untuk tamu bar The Back Room, terletak di lantai dasar Pullman Tower, atau di bagian lobby luar.

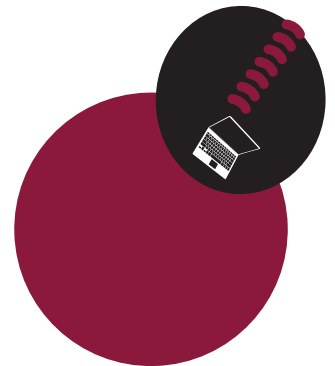



WELL BEING

FITNESS CENTER

The Fitness Center on the 2nd floor offers the state-of-the-art fitness equipment by TechnoGym®. A selection of fitness classes is also available. Enjoy access to a sauna, steam room as well as whirlpool. Please note that all guests at Fitness Center must dress appropriately (no slippers or flip flops allowed). Children under 12 must be accompanied by a parent or a guardian.
6am - 10pm
10pm - 6am, please contact Duty Manager for access.

Pusat Kebugaran yang terletak di lantai ke-2 menawarkan peralatan kebugaran yang canggih dari TechnoGym®. Sejumlah kelas kebugaran juga tersedia. Nikmati akses ke sauna, ruang uap dan kolam pusanan. Seluruh tamu Pusat Kebugaran diwajibkan menggunakan pakaian yang pantas (sandal tidak diperkenankan). Anak-anak di bawah usia 12 tahun harus ditemani oleh orangtua atau wakil.
Pukul 6 - 22
Pukul 22 - 6, silahkan hubungi Duty Manager untuk akses.

HAIR SALON

Hair salon is located inside our Fitness Center on the 2nd floor. For appointments call Fit & Spa. 12am - 8pm

Salon terletak di dalam Pusat Kebugaran di lantai ke-2. Untuk janji temu hubungi Fit & Spa. Pukul 12 - 20

MASSAGE & SPA

Extensive selection of body massage and spa treatments are available in the Spa or in the room. Please contact Fit & Spa for more information and appointments. Located on the 2nd floor.
8am - 12am

Berbagai pilihan pijat dan perawatan tubuh tersedia untuk pelayanan di dalam Spa atau di kamar. Silakan hubungi Fit & Spa untuk informasi lebih lanjut dan janji temu. Terletak di lantai 2.
Pukul 8 - 24





SWIMMING POOL

SWIMMING

The outdoor swimming pool with edgeless water flow, a pool bar and gazebos can be accessed from the Fitness Center on the 2nd floor. Children under 12 must be accompanied by a parent or a guardian. No lifeguard on duty at all times.
6am - 10pm

Sebuah kolam renang luar ruang dengan desain modern, sebuah bar pinggir kolam renang dan gazebo dapat diakses dari Pusat Kebugaran di lantai ke-2. Anak-anak di bawah usia 12 tahun harus ditemani oleh orangtua atau wakil. Tidak ada pengawas yang bertugas.
Pukul 6 - 22



MEETINGS



BALLROOM

Grand on Thamrin ballroom is located on the 1st floor of the Pullman Tower. The ballroom and function rooms offer the perfect venue for any types of event. With a capacity of up to 800 guests, equipped with the latest technologies and support of highly professional people, events at the Ballroom are productive and flawless.

Ballroom Grand on Thamrin terletak di lantai dasar Pullman Tower. Ballroom dan ruang pertemuan ini menjadi tempat yang sesuai untuk berbagai jenis acara. Dengan kapasitas hingga 800 tamu, teknologi yang terbaru dan dukungan tenaga profesional, seluruh acara di Ballroom produktif dan sempurna.

POETREE WEDDING LOUNGE

Poetree allows guests to plan and imagine their event while sitting amongst a beautifully decorated tree and elegant white marble, while the dedicated event specialist fine-tunes your special occasion. From anniversaries, private parties, sweet seventeen celebrations to your wedding, we will tailor to your dreams.

Poetree adalah tempat untuk tamu merencanakan acara sambil bersantai di antara dekorasi elegan pohon dan marmer putih, dibantu oleh spesialis acara dalam perencanaan acara. Mulai dari pesta ulang tahun, pesta privat, hingga pernikahan, kami akan membantu Anda merealisasikan mimpi Anda.





PRIME

Pullman Jakarta Indonesia presents an innovative meetings and events concept. 3,600 sq m² of space located on the 2nd floor is designed for events in a prime, central location in the city. Prime is the leading space in Jakarta to host small and medium-sized business gatherings between 10-150 people as well as more intimate events such as cocktail receptions and dinners at the private kitchen, Jawara. Prime includes The Gallery with best city view and semi-kitchen, Capital Boardroom for power meetings and an innovative coffee break experience at nCounter.

Pullman Jakarta Indonesia menawarkan konsep pertemuan dan acara yang inovatif. Menempati area seluas 3.600 m² di lantai ke-2, Prime adalah pilihan yang tepat untuk acara di lokasi tengah kota yang prima. Prime adalah area yang terdepan di Jakarta untuk menyelenggarakan acara skala kecil hingga menengah antara 10 hingga 150 orang dan juga acara yang lebih intim seperti pesta koktail dan makan malam di dapur pribadi, Jawara. Di dalam Prime terdapat The Gallery dengan pemandangan kota terbaik dan fasilitas dapur, Capital Boardroom untuk pertemuan penting dan pengalaman rehat rapat yang inovatif di nCounter.

THE LINKAR

Jakarta's premier bespoke meeting space that comprises of four spacious, well appointed rooms: Raka, Tama, Hesa and Wira. The Linkar is spread over 1,100 sqm² on the 3rd floor and can host from 12-80 people with a contemporary break out area with an open kitchen, Palapa. Veranda is an outdoor area overlooking the swimming pool ideal for cocktails and barbeque parties.

Area pertemuan terdepan di Jakarta yang terdiri dari empat ruangan yang luas: Raka, Tama, Hesa dan Wira. The Linkar memiliki luas 1.100 m² di lantai ke-3 dan dapat menjamu 12 hingga 80 tamu dengan area rehat rapat dengan dapur terbuka, Palapa. Veranda adalah area luar ruang dengan pemandangan kolam renang yang ideal untuk koktil atau pesta barbeque.

UNA

A 113 sqm² radiant daylight indoor/outdoor on the 15th floor overlooking the famous roundabout is perfect for meetings and gatherings for up to 100 people. Ideal for intimate wedding solemnization or holy matrimony, exclusive product launches, press conferences and important meetings.

Tempat berukuran 113 m² di lantai ke-15 dengan bagian luar dan dalam ruangan dan pemandangan Bundaran yang terkenal, cocok untuk rapat dan acara dengan tamu hingga 100 orang. UNA juga ideal untuk acara pernikahan, peluncuran produk, konferensi pers dan pertemuan penting.



CONNECTIVITY

CONNECTIVITY LOUNGE / PUSAT BISNIS

Connectivity Lounge is available on the 2nd floor. Services include business and administration assistance such as printing, copy, computing and stationery throughout your stay. Free printing of personal pages like boarding passes for guests staying with us. Enjoy unlimited and complimentary use of high-equipped computers. 8am - 8pm

Pusat Bisnis tersedia di lantai ke-2. Layanan yang ditawarkan termasuk bantuan bisnis dan administrasi seperti percetakan, fotokopi, komputer dan alat-alat tulis sepanjang Anda menginap. Nikmati layanan gratis untuk mencetak kebutuhan pribadi seperti boarding pass untuk tamu yang menginap bersama kami dan komputer yang berteknologi tinggi.
Pukul 8 - 20

INTERNET ACCESS / AKSES INTERNET

Complimentary broadband internet service and internet cables are available in all rooms. Free internet access is also available in other hotel premises via Wi-Fi. High speed internet access of up to 10 mbps is offered at an extra charge. Please contact Front Office or call Operator for assistance.

Layanan internet broadband dan kabel tersedia di seluruh kamar. Akses internet gratis juga tersedia di fasilitas hotel lainnya melalui nirkabel. Akses internet dengan kecepatan hingga 10 mbps juga tersedia dengan biaya tambahan. Silakan hubungi Guest Services atau telepon Operator untuk bantuan.



POINTS OF INTEREST



RELIGIOUS PLACES

Istiqlal Mosque is the largest mosque in Southeast Asia. This national mosque of Indonesia was built to commemorate Indonesian independence and named "Istiqlal", an Arabic word for "independence". The mosque was opened to the public 22 February 1978. The mosque is positioned next to Merdeka Square and the Cathedral of Jakarta.

The Cathedral of Jakarta is a Roman Catholic Cathedral, which is also the seat of the Roman Catholic Archbishop of Jakarta. This cathedral was consecrated in 1901 and built in the neo-gothic style, a common architectural style to build churches at that time. The Cathedral is located in Central Jakarta near Merdeka Square and Merdeka Palace, it stands right in the front of the Istiqlal Mosque.

Mesjid Istiqlal adalah masjid terbesar di Asia Tenggara. Mesjid nasional Indonesia ini dibangun untuk memperingati kemerdekaan Indonesia dan dinamai "Istiqlal", sebuah kata dalam Bahasa Arab yang berarti "kemerdekaan". Mesjid ini dibuka untuk publik pada 22 Februari 1978. Mesjid ini terletak di samping Lapangan Merdeka dan Gereja Katedral Jakarta.

Gereja Katedral Jakarta adalah Katedral Katolik Roma, yang juga ditempati oleh Uskup Agung Jakarta. Katedral ini ditahbiskan pada tahun 1901 dan dibangun dengan gaya neo-gothic, yang merupakan gaya arsitektur yang umum untuk membangun gereja pada waktu itu. Katedral ini terletak di Jakarta Pusat dekat Lapangan Merdeka dan Istana Merdeka, di depan Mesjid Istiqlal.

SHOPPING / BELANJA

Grand Indonesia is one of the largest shopping centers in Southeast Asia. It is located near the Selamat Datang Monument. The shopping center has two main buildings linked by a multi-level bridge and features anchor tenants such as Central, Gramedia, Seibu, ACE Hardware and CGVblitz cinema.





Plaza Indonesia houses luxurious brands, such as Hermés, Louis Vuitton, Chanel, Coach, Dior and Kenzo. Most luxury and international brands have launched their first Indonesian store in Plaza Indonesia since the shopping center's opening in 1990. The mall also features XXI cinema.

Grand Indonesia and Plaza Indonesia Malls are just opposite the hotel, reachable by crossing the pedestrian bridge.

Thamrin City is a mixed-use complex including a shopping mall, three apartments and town houses on the 10th floor. The shopping center houses many shops that sell Batik, Indonesia's signature clothing.

Thamrin City is located next to the Grand Indonesia mall, approximately 15 minutes by foot from the hotel.

10am - 10pm

Grand Indonesia adalah salah satu pusat perbelanjaan terbesar di Asia Tenggara. Mal ini terletak dekat Monumen Selamat Datang. Mal ini memiliki dua gedung utama yang terhubung oleh jembatan banyak tingkat dan memiliki penyewa seperti Central, Gramedia, Seibu, ACE Hardware dan bioskop CGVblitz.

Plaza Indonesia adalah rumah bagi banyak merek mewah, seperti Hermés, Louis Vuitton, Chanel, Coach, Dior dan Kenzo. Sebagian besar merek mewah dan internasional meluncurkan toko pertamanya di Plaza Indonesia sejak dibuka pada tahun 1990. Mal ini juga memiliki bioskop XXI.

Grand Indonesia dan Plaza Indonesia terletak di seberang hotel, dan dapat dijangkau dengan menyeberangi jembatan pejalan kaki.

Thamrin City adalah kompleks multiguna yang terdiri dari mal, tiga menara apartemen dan rumah di lantai ke-10. Pusat perbelanjaan ini mempunyai banyak toko Batik, kain khas Indonesia.

Pukul 10 - 22

SIGHTSEEING / JALAN-JALAN

Indonesia National Monument or also known as Monas is a monument built to remember the struggle of Indonesian heroes fighting the colonial domination.

Jakarta Old Town is also known as Old Batavia. Old Town covers Pinangisia, Taman Sari and Roa Malacca areas. Jakarta Old Town is an area that is still strong with the history and culture of both the Dutch and Chinese. Visit Museum Mandiri, Museum Bank Indonesia and the City Hall Train Station.

Jakarta Planetarium and Observatory is a public planetarium and an observatory, part of the Taman Ismail Marzuki art and science complex.

Guided or unguided half day and full day tours can be arranged through our Concierge.

Monumen Nasional Indonesia atau dikenal juga dengan Monas adalah sebuah monument yang dibangun untuk memperingati perjuangan pahlawan Indonesia yang melawan penjajahan asing.

Kota Tua Jakarta dikenal juga dengan Batavia Tua. Kota Tua terdiri dari area Pinangisia, Taman Sari dan Roa Malaka. Kota Tua adalah sebuah tempat wisata yang dikenal dengan sejarah dan budaya campuran antara Belanda dan Tiongkok. Kunjungi Museum Mandiri, Museum Bank Indonesia dan Stasiun Kota.

Planetarium dan Observatorium Jakarta adalah planetarium publik dan juga sebuah observatorium, bagian dari kompleks seni dan ilmu pengetahuan Taman Ismail Marzuki.

Concierge dapat membantu Anda untuk tur keliling kota setengah atau sepanjang hari.



TRANSPORTATION

ACCESS / AKSES

The hotel address is Pullman Jakarta Indonesia, Jalan M.H. Thamrin Kav. 59, 10350 Jakarta Pusat. The easiest and most recommended mode of transportation to go to and from the hotel is by taxi. For further information, please contact Concierge or call Operator.

Alamat hotel adalah Pullman Jakarta Indonesia, Jalan M.H. Thamrin Kav. 59, 10350, Jakarta Pusat. Alat transportasi termudah dan yang direkomendasikan untuk menuju dan pergi dari hotel adalah taksi. Untuk informasi lebih lanjut, silakan hubungi Concierge atau telepon Operator.

LIMOUSINE SERVICE / LAYANAN MOBIL LIMOSIN

Please contact Concierge or call Operator for more information.

Silakan hubungi Concierge atau telepon Operator untuk informasi lebih lanjut.

CAR PARK / PARKIR MOBIL

Car park is available and complimentary for in house guests (one car per room).

Parkir mobil tersedia dan gratis bagi tamu yang menginap (satu mobil tiap kamar).

CAR RENTAL / PENYEWAAN MOBIL

Please contact Concierge or call Operator for more information.

Silakan hubungi Concierge atau telepon Operator untuk informasi lebih lanjut.





pullman
HOTELS AND RESORTS

www.pullmanhotels.com